



## Welcome/Bienvenidos

Letter from the Director/Carta Enviada por el Director



BY CECE PINHEIRO/POR CECE PINHEIRO

QUIZ NITE 2021- SPIN's first virtual Quiz night was a huge success, held virtually March 14, 2021, being that it was our first virtual event, it went really well in a great part to our Quiz Nite Coordinator Heidi Lister Skelton. She bravely took Quiz Night into the new zoom world, because we were virtual, we were able to get Congressman Jimmy Panetta to say a few words on a pre-recorded 2 min video in support of all SPIN does. We also had Assemblyman Mark Stone and California State Director of Special Education, Heather Calmolese on zoom live to give us updates. Assemblyman Stone gave SPIN a joint Assembly and Senate certificate honoring SPIN for our 20 years of service. We also had a great Quiz Game, online silent auction and heard from 2 SPIN families on how SPIN has helped them survive this pandemic, a truly moving event.

I now want to let you all know that SPIN is in the middle of trying to get AB 126 passed in the California Senate as this is going to press, our local Senator John Laird is a great friend and is helping all he can, AB 126 would support the critical work of family empowerment centers (FECs), SPIN's major grant is the FEC grant, as you all know we help families navigate the special education system and facilitate the formation of peer-support communities. The bill would specifically

¡QUIZ NITE 2021! El Primer Quiz Nite virtual de SPIN fue un gran éxito, se llevó a cabo virtualmente el 14 de marzo de 2021, dado que fue nuestro primer evento virtual, fue un gran éxito en gran parte gracias a nuestra Coordinadora de Quiz Nite, Heidi Lister Skelton. Ella llevó valientemente a Quiz Nite al nuevo mundo del zoom, porque el evento fue virtual, pudimos hacer que el congresista Jimmy Panetta dijera algunas palabras en un video pregrabado de 2 minutos en apoyo de todo lo que hace SPIN. También tuvimos al Asambleísta Mark Stone y la Directora de Educación Especial del Estado de California, Heather Calmolese en zoom live para darnos actualizaciones. El asambleísta Stone le dio a SPIN un certificado conjunto de la Asamblea y el Senado en honor por nuestros 20 años de servicio. También tuvimos un gran Juego de preguntas, una subasta silenciosa en línea y escuchamos a 2 familias de SPIN contarnos cómo SPIN les ha ayudado a sobrevivir esta pandemia, un evento verdaderamente conmovedor.

Ahora quiero hacerles saber a todos que SPIN está tratando de que se apruebe la ley AB 126 en el Senado de California, ya que esto se va a imprimir, nuestro senador local John Laird es un gran amigo y está ayudando en todo lo que pueda, AB 126 apoyaría

*...Nurturing  
Special Kids'  
Potential*



*...Nutriendo  
el Potencial de  
Niños Especiales*

CONTINUES ON PAGE 2—

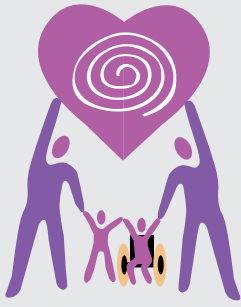

**Special  
Parents  
Information  
Network**

*...Nurturing Special  
Kids' Potential*

A FAMILY EMPOWERMENT -  
CENTER ON DISABILITY

**OUR CONTACT**

info@spinsc.org

www.spinsc.org

**Mailing Address:**

P.O Box 2367  
Santa Cruz, CA  
95063-2367

**North Santa Cruz County**

740 Front St. Ste. 175  
Santa Cruz, CA 95060  
(831) 423-7713

**South Santa Cruz County**

294 Green Valley Rd., Suite 313  
Watsonville, CA 95076  
(831) 722-2800  
Fax: (831) 722-2580

**San Benito County**

320 Hillcrest Rd., Ste. 105  
Hollister, CA 95023  
(831) 722-2800

**BOARD MEMBERS**

Dee Teutschel  
Keri Allen  
Ken Kulpa  
Tami Woods  
Melinda Iuster  
Ali Luna

**Director's letter** *continued from page 1*

BY CECE PINHEIRO

increase the base grant for current FECs, establish FECs throughout the state, and improve coordination between FECs and the California Department of Education.

As schools continue to grapple with the impacts of the COVID-19 pandemic, we must urgently find a way of meeting the needs of all students including those in special education who are disproportionately affected. With school closures, FECs like SPIN have seen an increase in families requesting assistance to fulfill basic needs such as food, diapers, cleaning supplies, assistance with rent and utilities. FECs are quickly pivoting to support these requests so that families can focus on the developmental and emotional needs of their children. During this past year SPIN handed out emergency backpacks, PPE supplies, toys and other supplies families needed including money for basic needs.

Although the original statute in 2001 calls for the establishment of 32 centers throughout the state, there are still only 14 operating centers and many high need areas lack access to special needs services. Additionally, funding levels have not changed since 2001, resulting in a funding stream that has not kept pace with increasing demand for FEC services or cost-of-living increases.

Using I.D.E.A. funds, AB 126 would support the critical work of these organizations and serve as a resource for statewide efforts to improve special education during this unprecedented time and beyond.

If you are so inclined, please call or email your local State Senator and ask her or him to support AB 126 when it comes up for a vote. Thank you.

**Carta Enviado de el Director** *-continúa de la pagina 1*

POR CECE PINHEIRO

el trabajo crítico de los centros de empoderamiento familiar (FEC por sus siglas en ingles), la subvención principal de SPIN es la subvención FEC, como todos saben, ayudamos a las familias a navegar por el sistema de educación especial y facilitamos la formación de comunidades de apoyo entre pares. El proyecto de ley aumentaría específicamente la subvención base para los FECs actuales, establecería los FECs en todo el estado y mejoraría la coordinación entre los FECs y el Departamento de Educación de California.

A medida que las escuelas continúan lidiando con los impactos de la pandemia de COVID-19, debemos encontrar urgentemente una manera de satisfacer las necesidades de todos los estudiantes, incluidos aquellos en educación especial que se ven afectados de manera desproporcionada. Con el cierre de escuelas, los FECs como SPIN han visto un aumento en las familias que solicitan asistencia para satisfacer necesidades básicas como alimentos, pañales, artículos de limpieza, asistencia con el alquiler y los servicios públicos. Los FECs están girando rápidamente para apoyar estas solicitudes de modo que las familias puedan concentrarse en las necesidades emocionales y de desarrollo de sus hijos. Durante el año pasado, SPIN entregó mochilas de emergencia, suministros de PPE, juguetes y otros suministros que las familias necesitaban, incluido dinero para las necesidades básicas.

Aunque el estatuto original del 2001 exige el establecimiento de 32 centros en todo el estado, todavía hay solo 14 centros operativos y muchas áreas de alta necesidad carecen de acceso a servicios de necesidades especiales. Además, los niveles de financiación no han cambiado desde el 2001, lo que ha dado lugar a un flujo de financiación que no ha seguido el ritmo de la creciente demanda de servicios de FEC o los aumentos del costo de vida.

Usando fondos de I.D.E.A., AB 126 apoyaría el trabajo crítico de estas organizaciones y serviría como un recurso para los esfuerzos estatales para mejorar la educación especial durante este tiempo sin precedentes y más allá.

Si lo desea, llame o envíe un correo electrónico a su senador estatal local y pídale que apoye la ley AB 126 cuando se someta a votación. **Gracias.**



## Family Fun Activities \* Salidas divertidas para toda la familia



### RESOURCES \* RECURSOS \* RECURSOS \* RECURSOS

#### UCSC Arboretum and Botanical Garden

**1156 High St, Santa Cruz, Ca**

Open 9-5 everyday, Admission \$5 Adults/\$2 children 6-17

Free on 1st Tuesday of each month, community day. Dogs not allowed. Enjoy Birding and Beautiful Gardens

#### UCSC Arboretum and Botanical Garden

**1156 High St, Santa Cruz, Ca**

Abierto de 9 a 5 todos los días, entrada \$ 5 adultos / \$ 2 niños de 6 a 17 años. Gratis el primer martes de cada mes, día comunitario. No se admiten perros. Disfrute de la observación de aves y los hermosos jardines

#### Wilder Ranch State Park

**1401 Coast Road, Santa Cruz, Ca**

Hours 8am to Sunset \$10 per vehicle Visitor Center is closed, Parking Lot restrooms are open. Bring a Pic Nic and enjoy the lawn by the Historical Building. Visit the chickens, walk the 2.3-mile coastal loop, Take in the Gorgeous views

#### Parque estatal Wilder Ranch

**1401 Coast Road, Santa Cruz, CA**

Horas 8 am hasta el atardecer \$ 10 por vehículo. El centro de visitantes está cerrado, los baños del estacionamiento están abiertos. Traiga un Pic Nic y disfrute del césped junto a los edificios históricos. Visite las gallinas, camine por el circuito costero de 2.3 millas, disfrute de las hermosas vistas

#### Gizdich Ranch, Pie shop & Deli

**55 Peckham Rd, Watsonville, Ca**

**831-722-1056**

Open 9-5 daily. Enjoy a slice of pie a la mode and a Beautiful setting. Great for pic nics as well.

#### Gizdich Ranch, pastelería y delicatessen

**55 Peckham Rd, Watsonville, Ca /**

**831-722-1056**

Abierto todos los días de 9 a 5. Disfruta de una rebanada de pastel a la mode y un entorno precioso. También es ideal para pic nics.

#### Harley Farms Goat Dairy

**205 North Street, Pescadero, Ca**

**650-879-0480**

Open 11-4 everyday Beautiful Peaceful setting with pic nic tables. Lovely gift shop to purchase cheese, jams and jellies. Visit the goats and the llamas.

#### Lechería de cabras Harley Farms

**205 North Street, Pescadero, Ca /**

**650-879-0480**

Abierto todos los días de 11 a 4 Hermoso entorno tranquilo con mesas de picnic. Preciosa tienda de regalos para comprar queso, mermeladas y jaleas. Visita las cabras y las llamas.

#### Santa Cruz Museum of Natural History

**1305 E.Cliff Drive, Santa Cruz, Ca**

Hours Tues-Sunday 11-3

Adults \$4, youth under 18 free

Free all of May 2021 for Museum month, Capacity limited due to Covid, visit the life-sized Grey whale statue while you wait

#### Museo de Historia Natural de Santa Cruz

**1305 E. Cliff Drive, Santa Cruz, CA**

Horas martes a domingo 11-3

Adultos \$ 4, jóvenes menores de 18 años gratis. Gratis todo mayo de 2021 para el mes de los museos, capacidad limitada debido a Covid, visite la estatua de la ballena gris de tamaño natural mientras espera

#### Glaum Egg Ranch

**3100 Valencia Rd, Aptos, Ca**

**831-688-3898**

Open 8-4 daily

Come enjoy the vending machine Chicken Show Fun for all ages, pick up some eggs and snacks at the barn store.

#### Glaum Egg Ranch

**3100 Valencia Rd, Aptos, Ca /**

**831-688-3898**

Abierto de 8 a 4 todos los días

Ven a disfrutar del espectáculo de gallinas en la máquina expendedora Diversión para todas las edades, compra algunos huevos y bocadillos en la tienda del granero

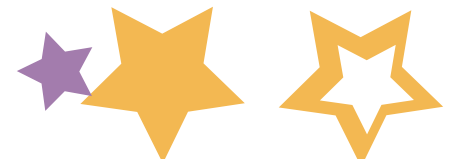

Please make sure to check with each individual place to see what COVID-19 precautions they are taking. These are only recommendations. To make sure that the information continues to be up to date make sure to call before heading to your destination.

Asegúrese de consultar con cada lugar para ver qué precauciones de COVID-19 están tomando. Estas son solo recomendaciones. Para asegurarse de que la información siga estando actualizada, asegúrese de llamar antes de dirigirse a su destino.

# Appreciations/ Apreciaciones

## SPIN's Pets/ Las mascotas de SPIN



**J**anie- is SPIN's emotional support dog that is 7 years old and has loved the shelter in place stay at home work environment!!

*Janie- es la perra de apoyo emocional de SPIN que tiene 7 años y le ha encantado el ambiente de trabajo en el lugar, ¡quédese en casa!*

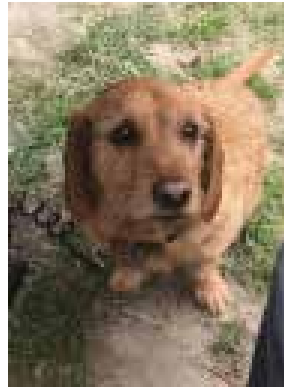

**S**cout Plageman- Is an almost 11-year-old super friendly French Basset Hound. He has been a great companion during covid. He enjoys daily walks all around Santa Cruz and on the Beach. He has spent quite a bit of time volunteering at the SPIN office in Santa Cruz. Scout makes the world a better Place.

*Scout Plageman - es un Basset Hound francés súper amistoso de casi 11 años. Ha sido un gran compañero durante el covid. Disfruta de los paseos diarios por Santa Cruz y por la playa. Ha pasado bastante tiempo como voluntario en la oficina de SPIN en Santa Cruz. Scout hace del mundo un lugar mejor.*



**f**rankie's cat Bella enjoys going to work at home with Brian, Brian is the partner of SPIN board member and SPIN parent Tami Woods.

*Bella, la gata de Frankie disfruta ir a trabajar en casa con Brian. Brian es el compañero de Tami Woods, miembro de la junta directiva de SPIN y madre de SPIN.*

**C**ece's grandson Frankie enjoys caring for his chickens Lana, Livi, and Sunny.

*El nieto de Cece, Frankie, disfruta cuidando a sus gallinas Lana, Livi y Sunny.*



# Appreciations/ Apreciaciones



**g**host- is our loving kitty who enjoys playing fetch and spending time with family! His best friend is Cece's dog, Janie!

*Ghost- ¡es nuestro gatito cariñoso que disfruta jugando a buscar y pasar tiempo con la familia! ¡Su mejor amiga es la mascota de Cece, Janie!*



**m**aggie- is 15 years old. She is a Boston terrier and is special needs. She is blind in one eye missing the other eye.

*Maggie- tiene 15 años. Ella es un Boston terrier y tiene necesidades especiales. Ella es ciega de un ojo y le falta el otro.*



**b**ruce- is almost 8 years old. He is a Jack Russell Terrier. He's a hunter by nature and will chase after squirrels, racoons, possums you name it. He is very playful and energetic. He would play all day if we had the time. Very loveable and likes to be cuddled.

*Bruce- tiene casi 8 años. Es un Jack Russell Terrier. Es un cazador por naturaleza y perseguirá ardillas, mapaches, zarigüeyas, lo que sea. Es muy juguetón y energético. Jugaría todo el día si tuviéramos tiempo. Muy adorable y le gusta que lo acaricien.*



# thank you/ gracias

## Quiz Nite Donors/ Donadores para el evento de Quiz Nite

Ali Luna  
Alladin Nursery  
Allison Bolin  
Amelie Skelton  
Bargetto Winery  
Becka York  
Bill Allen  
Brian Iles  
Cafe Rio  
Caroline's Non Profit Thrift Shop  
Cece Pinheiro  
Christy Licker  
Colette Enemark  
Cycleworks  
Debby Baker  
DeAnne Norman  
Dee Teutschel  
Divine Equine  
Dr. Lester  
Gizditch Ranch  
Heidi Skelton  
Holey Roller Bagels  
Hope Rhode  
I. Brand Winery  
JBella Nails  
Jennifer Allen  
JP Teutschel  
Karin Zelin  
Ken Kulpa  
Keri Allen

Kristy Newstrom  
Lane Skelton Design  
Laura Davis  
Leon Canerot  
Linda Bixby D.D.S.  
Lisa French  
Lupulo  
Manresa  
Maria Francia  
Marianne's Ice Cream  
Martinelli's  
Mary Balzer  
Mary Beth Phillips  
Melinda Iuster  
Melissa Moe  
Mentone  
Million Mask Challenge  
Nichole Agopian  
Nicholson Winery  
Pacific Trading Co.  
Palace Art & Office Supply  
Patagonia  
Pat Golditch  
Radwood  
Robbie Dallimonte  
Rogue Pye  
Ross Clark  
Sante Adairius Brewery  
Sante Arcangeli Family Winery  
Shadowbrook



Shanan's Cruz'n Nails  
Shirley & John Gallagher  
Safeway  
Sommer Main  
Sonia Plageman  
Sue Howe  
Tami Woods  
The Bicycle Trip  
The Hideout  
Tina Fuller Somers  
Trader Joe's  
Village Host Pizza & Grill  
VIM  
Vince Broglio  
Violet Ann Lieby  
VITAL Body Therapy  
Whole Foods



# thank you/ gracias

## Donors/ Donantes

Alladin Nursery  
Althea Locatelli- in memory of Adam  
Lippman's mother  
Angela & Julius Surkis  
Barbara Orell- in memory of Allie Balzer  
Brenda & Arthur Flegal  
Caroline's Non-profit Thrift Shop  
Deborah & Thomas Chan  
Discretion Brewing LLC  
Dolores & Patrick Teutschel  
Donald & Sharon Hordness  
Dr. Melvyn A. Golden- In memory of  
Allison Balzer  
Eileen Fuller  
Erin A. Haley  
Garfield Park Christian Church  
Glenn Weyhausen  
Gloria & Henry Daniel  
Gregory Cornell  
Gregory & Cathy Simmons  
Jennifer Hernandez  
Joan & Eugene Hill  
John & Shirley Gallagher  
Jonathan & Linda Kass- in memory of Allie  
Balzer



Judi Wyant Antiques  
Lauralyn Traux & Ian MacGregor  
Lillian & Cecilia Pinheiro  
Linda A. Muscarello  
Linda & Robert Erbe  
Mariel Halupa- In honor of John  
Robert Castro  
Margi G. Helsel-Arnold- in  
memory of Allison Balzer  
Mary Balzer  
Mary Beth Phillips  
Mary Male  
Matthew Carriere  
Meryl J Lewin  
Michael Fuller & Paola Nou  
Patricia & Edward Golditch  
Patricia Schroeder  
Paul Bellina

Rachelle & Glenn Millhauser- In  
honor of Melinda Iuster  
R A Campbell  
Richard & Susan Daniels  
Robert & Ann Smiley  
Rose A Walsh  
Sarah Green- In memory of Allie  
Balzer  
Sigma Alpha of Omega Nu  
Spring Hills Women's Golf Club  
The Allison Lee Condit Founda-  
tion  
The Davis Family Trust  
Thomas & Anne Stickel  
Tamara Parker Buse  
Toni Michelle  
William H. Allen



### SPIN now has a Facebook page.

Please look us up  
"Special Parents  
Information Network"  
and LIKE our page to  
receive updates and  
announcements.



### SPIN on Instagram

Families are invited  
to follow us on  
Instagram.  
Our name is  
spin\_santacruz

## We Want You—Now! A Call for Board Members

Would you like to give back to the community? Would you like to help families of kids with special needs & help SPIN become a stronger organization? If you want to serve on a dynamic & dedicated Board of Directors, then SPIN would like to talk to you.

**Please call Cece Pinheiro at 722-2800 for more details.**

# SPIN

## GRUPOS DE APOYO

# Support Groups



### ALL DISABILITIES SUPPORT GROUP FOR SPANISH SPEAKING FAMILIES (all ages)

During the COVID-19 crisis meetings will take place the 1st & 3rd WEDNESDAY of the month

Time: 6pm - 7pm

To receive the ZOOM meeting link, ID and password, contact Elizabeth Chavez by email at [echavez@spinsc.org](mailto:echavez@spinsc.org) or by phone at (931) 722-2800 and leave a message.

### GRUPO DE APOYO PARA TODAS LAS DISCAPACIDADES PARA FAMILIAS QUE HABLAN ESPAÑOL (todas las edades)-

Durante la crisis de COVID-19, las reuniones se llevarán a cabo el 1er y 3er MIÉRCOLES del mes

Hora: 6 pm-7pm

Para recibir el enlace, la identificación y la contraseña de la reunión de ZOOM, comuníquese con Elizabeth Chavez por correo electrónico a [echavez@spinsc.org](mailto:echavez@spinsc.org) o por teléfono al (831) 722-2800 y deje un mensaje.

### HOLLISTER BILINGUAL SUPPORT GROUP Unidos de San Benito

This support group is currently gathering an interest list for an English and for a Spanish All disabilities support group. Please contact Ricardo Cornejo at (209) 582-1272 or [rcornejo@spinsc.org](mailto:rcornejo@spinsc.org) if you are interested.

### GRUPO DE APOYO BILINGÜE DE HOLLISTER Unidos de San Benito

Este grupo de apoyo está reuniendo actualmente una lista de interesados para un grupo en inglés y para uno en español de todas las discapacidades. Comuníquese con Ricardo Cornejo al (209) 582-1272 o [rcornejo@spinsc.org](mailto:rcornejo@spinsc.org) si estás interesado.

### ALL DISABILITIES PARENT SUPPORT GROUP (English)

Meets the 4th TUESDAY of each month, Time: 5on-6pm  
Contact Heidi Lister Skelton at [special.connections.sc@gmail.com](mailto:special.connections.sc@gmail.com) or text (831) 234-0990 to receive the ZOOM meeting link, ID and password

### AUTISM PARENT SUPPORT GROUP (English)

Meets the 2nd TUESDAY of every month. Time: 5pm - 6pm  
Contact Heidi Lister Skelton at [special.connections.sc@gmail.com](mailto:special.connections.sc@gmail.com) or text (831) 234-0990 to receive the ZOOM meeting link, ID and password

### PARENTS OF ADULTS WITH DEVELOPMENTAL DISABILITIES SUPPORT GROUP (English)

Meets the 4th THURSDAY of the month. Time: 10am-11:30am  
Contact Sonia Plageman at (831) 423-7713 or email at [splageman@spinsc.org](mailto:splageman@spinsc.org) to receive the ZOOM meeting link, ID & password

### SIBSHOP - SIBLING SUPPORT GROUP FOR CHILDREN AGES 7-14

Meets the last SATURDAY of each month. 2-3 pm via ZOOM. Our first live Sibshop Event Planned for JULY 2021!

### SIBSHOP - GRUPO DE APOYO DE HERMANOS PARA NIÑOS DE 7 a14 AÑOS

el último sábado de cada mes. 2-3 pm a través de ZOM

¡Nuestro primer evento de Sibshop en vivo se esta planeando para JULIO de 2021!

For more information: [www.spinsc.org](http://www.spinsc.org) (831) 722-2800



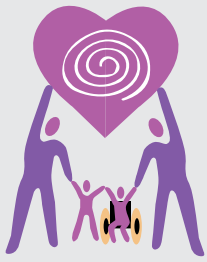

**Special Parents  
Information Network**

**Mailing address/Domicilio**  
P.O Box 2367  
Santa Cruz, CA 95063  
Email:info@spinsc.org

**So. Santa Cruz Co Office**  
294 Green Valley Rd.Ste. 313  
Watsonville,Ca 95076  
Phone: (831)722-2800  
Fax: (831)722-2580

**No. Santa Cruz Co Office**  
740 Front Street, Suite 175  
Santa Cruz, Ca 95060  
Phone: (831) 423-7713

**San Benito Co Office**  
640 A McCray Street  
Hollister, CA 95023  
Phone: (831) 722-2800

**Pajaro Valley Virtual Conference:  
For families and Allies of Children with Special needs**  
*Conferencia del Valle del Pájaro:  
Para familias y personas que apoyan a los niños  
con necesidades especiales*

**SAVE THE DATES**

**APARTE LAS FECHAS**

**First session,  
October 2021**

**Second session,  
November 2021**

The goal of the conference is to provide information, tools, strategies to support children and families with special needs.

A flyer with additional information is coming soon!

**Primera sesión,  
octubre del 2021**

**Segunda sesión,  
noviembre del 2021**

El objetivo de la conferencia es brindar información, herramientas y estrategias para apoyar a los niños y familias con necesidades especiales.

¡Pronto vendrá un folleto con información adicional!

**SPIN is a member of "FEDC" – California Family Empowerment Disability Council**

Current Resident or



**Special Parents Information Network (SPIN)**  
P.O Box 2367  
Santa Cruz, Ca 95063  
Email:info@spinsc.org  
Website:www.spinsc.org

